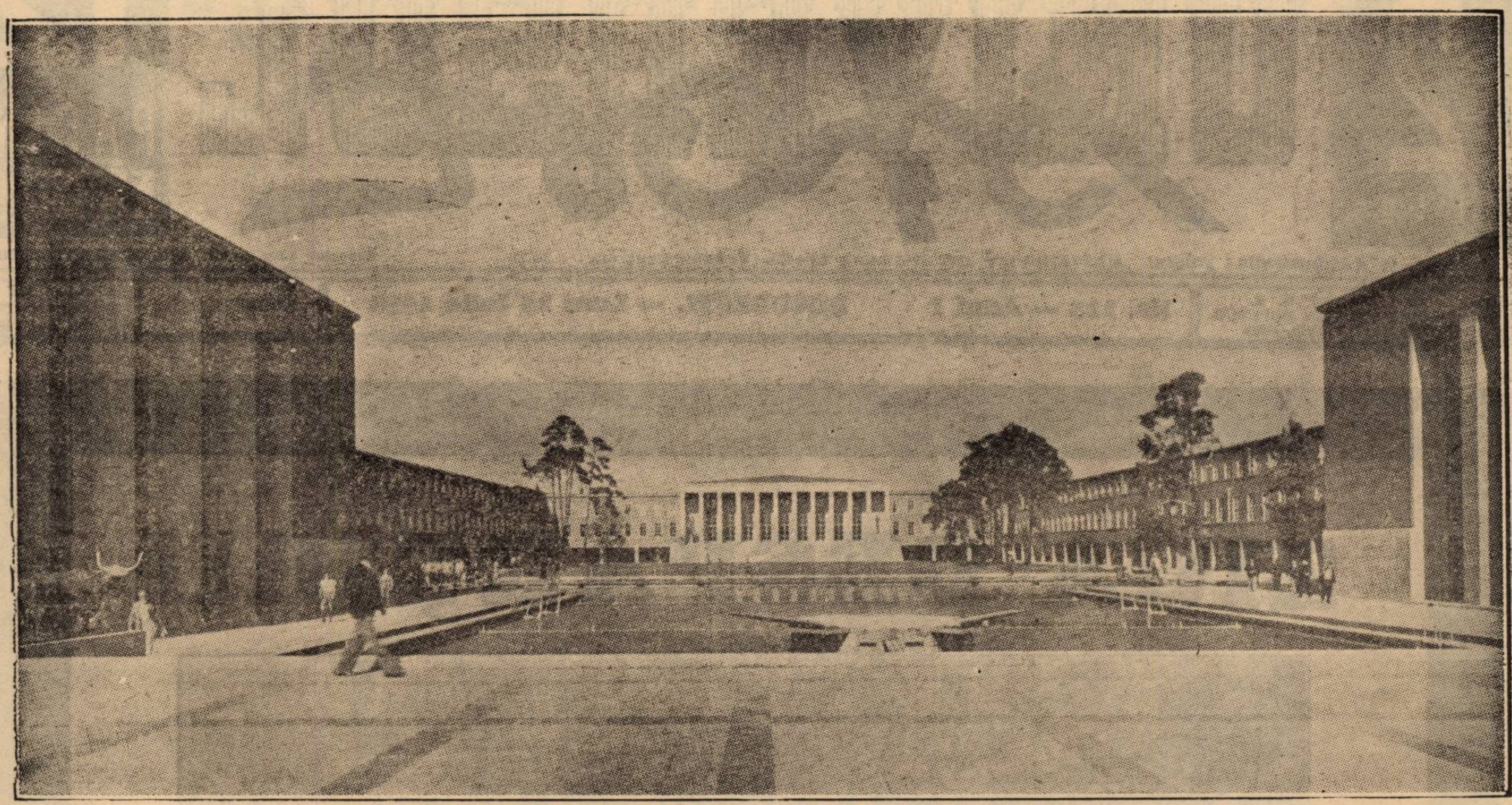

Curtea interioară a Academiei, cu bazinul de înnot şi clădirile înconjurătoare

Academia germană de educaţie fizică din Berlin

O instituţie unică prin proporiţiile ei, a fost creiată pentru a răspunde noului ideal german

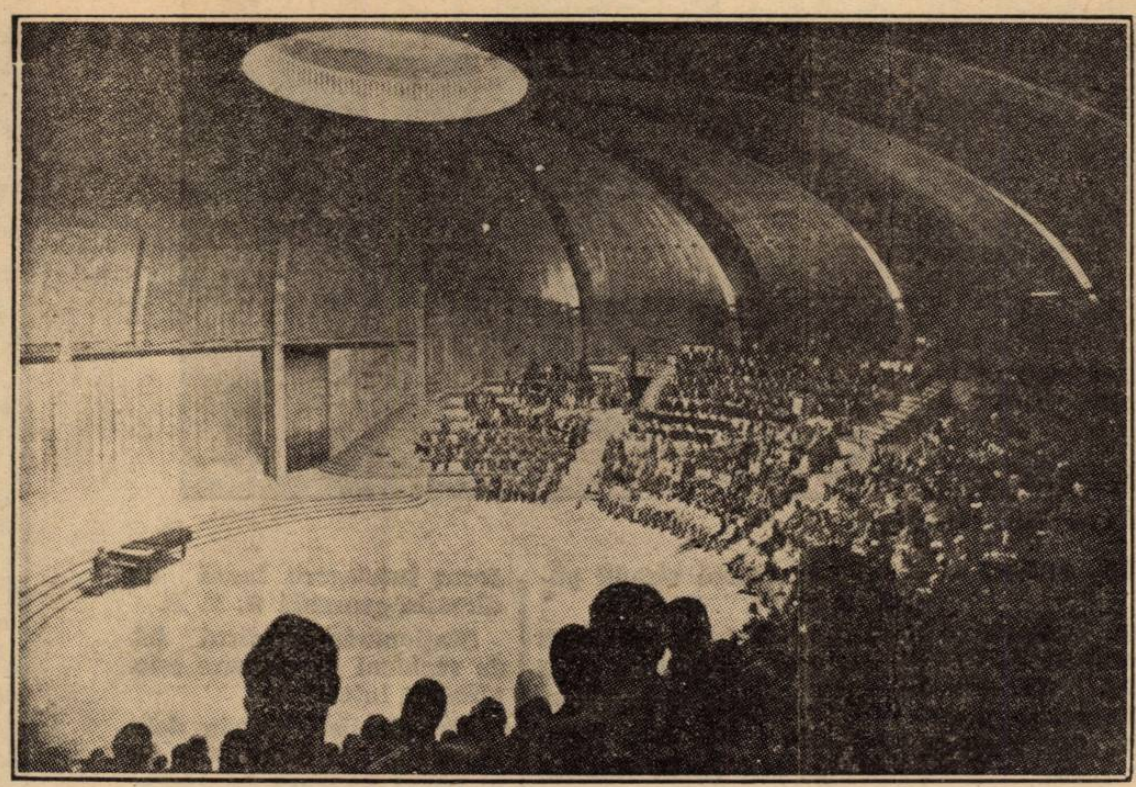

Marea sală de cursuri a Academiei — cu o arhitectură originală şi impresionantă

„Die Reichsakademie für Leibesübungen" — Academia imperială de educaţie fizică, este una din cele mai moderne instituţii sociale ale veacului nostru şi corespunde în noua aşezare a statului german, efortului de a crea „noul tip al omului germanic".

Ministerul de interne a dat instrucţiuni precise Reichspostführerului, creat de departamentul educaţiei naţionale, ca să supravegheze unitatea corespunzătoare acestui nou drum nu numai în interiorul şcoalei ci şi în afara ei.

Efortul comun în vederea acestei formări unitare tinde la crearea a două categorii de educatori: profesori de educaţie fizică şi sporturi pentru şcoale şi antrenori-profesori pentru grupările sportive şi federaţii.

In scopul acesta şi cu sprijinul nelimitat al Führer-ului, „Reichsportfeld" - Câmpul Olimpic, a devenit punctul central al elementelor conducătoare în educaţia fizică a tineretului german.

Aici exista înainte, „Inalta şcoală de educaţie fizică" şi în 1933 a fost renovată şi transformată în Academia Imperială de educaţie fizică, în care este pregătit tipul nou al profesorului de educaţie fizică.

Dar acest caracter nou de existenţă academică nu se datorează numai unei lărgiri extraordinare a construcţiilor preexistente, ci ceia ce mai ales a dat şcoalei caracterul de Academie, a fost hotărârea ca în ea să nu pătrundă decât cele mai bune elemente şi acestea selecţionate în modul cel mai riguros.

Deşi controlul acestor elite este sever, numărul anual al participanţilor este aşa calculat încât se pot acoperi toate cererile şcoalelor superioare şi inferioare, federaţiilor şi cluburilor sportive.

INTERNATUL ACADEMIEI

Cursurile academice durează doi ani de zile, în care participanţii sunt obligaţi să locuiască în interiorul şcoalei. Sunt însă şi cursuri de specializare de numai două săptămâni.

Ele, ca şi acelea anuale, nu pot fi urmate decât de atleţi şi atlete, cari nu au trecut de 26 de ani.

Excepţiile sunt destul de rare şi privesc numai pe cursiştii, cari urmează numai două săptămâni.

In acest internat sunt incartiruiţi toţi participanţii tuturor grupelor (football, rugby, educaţie fizică, atletism, nataţie, etc.), pentru întregul an şcolar bărbaţii fiind aranjaţi câte patru în apartamente compuse din dormitor şi cameră de locuit.

Mobila este de culoare deschisă şi toate dulapurile pentru haine şi cărţi, sunt construite în perete.

Pentru cursiştii de 14 zile sunt rezervate apartamente de opt oameni, şi ele sunt atât de mari încât în afară de dormit aceştia au fiecare un colţ pentru studiu.

Clădirea întreagă, putând adăposti 500 de bărbaţi şi 50 de femei, este împărţită în modul următor:

La subsol sunt băile, duşurile şi camerile de masaj; la parter sunt instalate birourile administraţiei, biblioteca, sălile de primire, lectură, muzică şi mâncare; iar la etajul I şi II sunt dormitoarele, camerele de locuit şi instalaţiile de lavabouri.

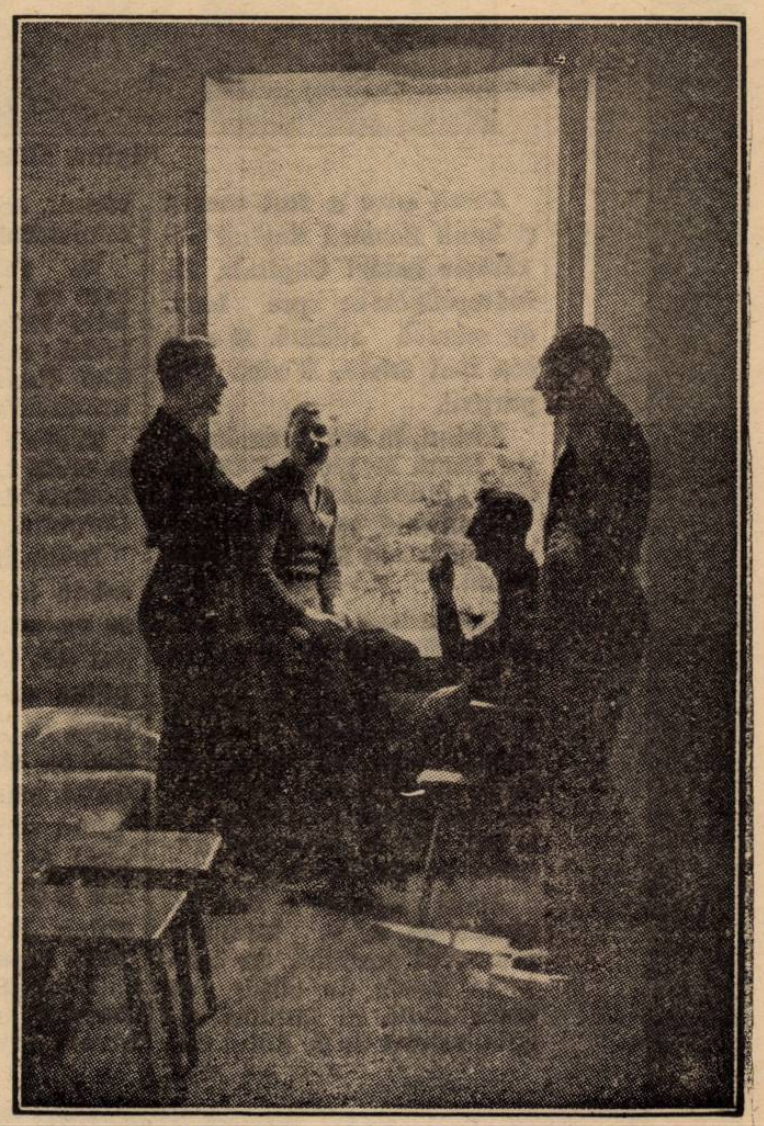

„Cei patru" — echipa unei camere